

Si sta realizzando quanto ha auspicato il Consiglio Superiore della Magistratura nella sua risoluzione dell'aprile 2017?

Scrivete il Consiglio Superiore della Magistratura: le "REMS assumono connotazioni del tutto differenti rispetto agli OPG". (...) "La riforma ha, dunque, posto al centro del nuovo sistema i dipartimenti di salute mentale, divenuti titolari dei programmi terapeutici e riabilitativi allo scopo di attuare, di norma, i trattamenti in contesti territoriali e residenziali. Le REMS sono, pertanto, soltanto un elemento del complesso sistema di cura e riabilitazione dei pazienti psichiatrici autori di reato. L'internamento in REMS ha assunto non solo, come si è anticipato, il carattere della eccezionalità, ma anche della transitorietà: il Dipartimento di salute mentale competente, infatti, per ogni internato deve predisporre, entro tempi stringenti, un progetto terapeutico riabilitativo individualizzato, poi inviato al giudice competente, in modo da rendere residuale e transitorio il ricovero in struttura."

"Corollario rilevante della nuova direzione terapeutica e riabilitativa attribuita all'istituto dal legislatore è il principio della territorialità del ricovero". E ancora occorre "favorire l'integrazione dell'operato dei giudici della cognizione e di sorveglianza con le strutture dei Dipartimenti di salute mentale e delineare un modello di assistenza improntato da un lato a modelli variegati; dall'altro lato, ad escludere che al centro del sistema si pongano le Residenze per l'esecuzione delle misure di sicurezza."

Alla luce del protocollo firmato il 30 maggio 2018 da Regione Emilia Romagna, Magistratura e Ufficio Esecuzione Penale Esterna l'incontro vuole favorire la crescita di "buone prassi", di collaborazioni fatte attraverso il confronto fra tutti i soggetti, psichiatri, magistrati, amministrazione penitenziaria, avvocatura, prefettura forze dell'ordine, enti locali coinvolti nella realizzazione della legge 81/2014 nel quale un ruolo sempre più centrale, anche alla luce della legge 219/2017 sul consenso informato e le disposizioni anticipate di trattamento, hanno gli utenti, i familiari e le loro associazioni.

Il coinvolgimento di tutte le realtà attive nel contesto sociale e dell'opinione pubblica è essenziale per un nuovo approccio "di comunità" al problema.

In questo quadro quale futuro per le REMS?

## RESPONSABILE SCIENTIFICO

Giuseppina PAULILLO

## Organizzazione

DIPARTIMENTO INTEGRATO SALUTE MENTALE-  
DIPENDENZE PATOLOGICHE - AUSL di Parma

## PER INFORMAZIONI E ISCRIZIONI SEGRETERIA ORGANIZZATIVA

Maria BASILE

E-mail: [mbasile@ausl.pr.it](mailto:mbasile@ausl.pr.it)

## ACCREDITATO ECM PER:

medici - psicologi - infermieri - educatori -  
tecnici riabilitazione psichiatrica - OSS -  
assistenti sociali

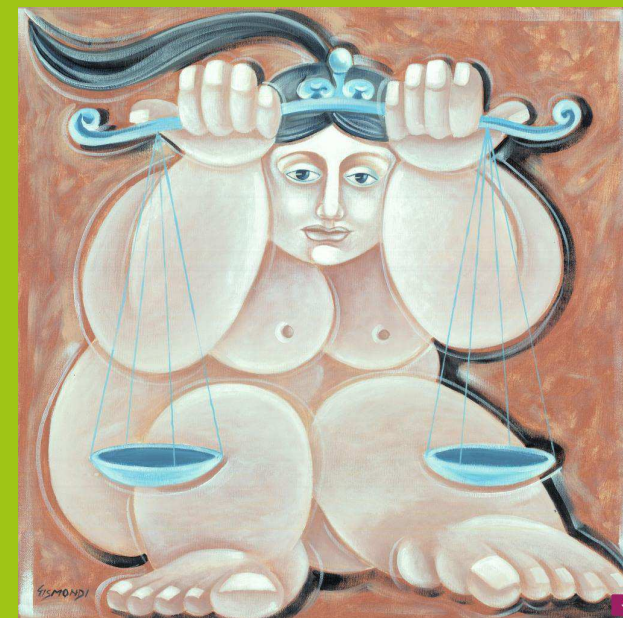

"Sentinelle di Giustizia" - Francesco Paolo Gismondi

## SEMINARIO

**PRENDERSI CURA DELLE PERSONE  
AUTRICI DI REATO:  
DAI LUOGHI AI PERCORSI  
NELLE COMUNITÀ**

5 dicembre 2018

8.15 - 17.00

Sala Congressi

Azienda Ospedaliero-Universitaria di Parma  
via Gramsci, 14 - Parma

- 8.15** Registrazione partecipanti
- 9.00** Saluti Autorità
- 9.30** Introduzione ai lavori
- I° SESSIONE  
Moderano **Giuseppina PAULILLO**  
**Valerio GIANNATTASIO**
- 9.45** Legge 81/2014: lo stato dell'arte della riforma nel panorama nazionale e regionali  
**Franco CORLEONE**
- 10.10** Criticità e contraddizioni nel superamento delle REMS  
**Stefano CECCONI**
- 10.50** Pausa
- II° SESSIONE  
Moderano **Gaddo Maria GRASSI**  
**Francesco MAISTO**
- 11.00** Presentazione Protocollo Operativo tra Magistratura, Regione Emilia-Romagna e Ufficio Esecuzione Penale Esterna per l'applicazione della legge 81/2014  
**Giuseppina PAULILLO**
- 11.20** I percorsi giudiziari nel DAISM-DP di Parma e la collaborazione con la Magistratura di Cognizione: valutazioni e criticità  
**Emanuela PODDA**
- 11.40** Protocolli regionali e patto di cura nei percorsi giudiziari nell'ambito della salute mentale  
**Azzurra AMMIRATI - Giuseppe FORLANI**
- 12.00** Il Diritto di Difesa ed il Diritto alla Salute  
**Maria Rosaria NICOLETTI**
- 12.20** Dibattito
- 13.00** Pausa pranzo
- III° SESSIONE  
Moderano **Rossana CECCHI**  
**Giuseppina PAULILLO**
- 14.30** Il percorso giudiziario che inizia in SPDC: riflessioni e criticità  
**Roberto ZANFINI**
- 14.55** Il percorso giudiziario nella Residenzialità Psichiatrica: riflessioni e criticità  
**Stefano FONTANA**
- 15.20** I percorsi giudiziari nel territorio, le misure di sicurezza detentive in REMS: la presa in carico dei CSM e lo svolgimento del PTRI: riflessioni e criticità  
**Giancarlo BREVIARIO - Valerio GIANNATTASIO**
- 15.45** Intervento del Garante regionale  
**Marcello MARINGHELLI**
- 16.00** Discussione  
**Paolo CROTTI - Giuseppina FRATTINI - Pietro PELLEGRINI**

**Azzurra AMMIRATI** - Capitano Comando Provinciale Carabinieri di Parma  
**Romeo AZZALI** - Sindaco di Sorbolo Mezzani  
**Giancarlo BREVIARIO** - Responsabile CSM Parma Est, AUSL Parma  
**Rossana CECCHI** - Docente Medicina Legale, Università di Parma  
**Stefano CECCONI** - Osservatorio StopOpg per la Salute Mentale  
**Franco CORLEONE** - Garante delle persone sottoposte a misure restrittive e limitative della libertà personale della Regione Toscana  
**Paolo CROTTI** - Medico Legale, AUSL Parma  
**Stefano FONTANA** - Psichiatra criminologo, OPA Maria Luigia di Monticelli Terme  
**Giuseppe FORLANI** - Prefetto di Parma  
**Giuseppina FRATTINI** - Direttore Sanitario, AUSL Parma  
**Valerio GIANNATTASIO** - Direttore ff UOC SMA-DP Distretto Sud Est, AUSL Parma  
**Gaddo Maria GRASSI** - Direttore Dipartimento di Salute Mentale, Ausl Reggio Emilia  
**Francesco MAISTO** - Presidente Emerito Tribunale di Sorveglianza  
**Marcello MARINGHELLI** - Garante delle persone sottoposte a misure restrittive e limitative della libertà personale della Regione Emilia Romagna  
**Maria Rosaria NICOLETTI** - Avvocato Camera Penale di Parma  
**Giuseppina PAULILLO** - Direttore ff UOC Residenze Psichiatriche e Psicopatologia Forense, Ausl Parma  
**Pietro PELLEGRINI** - Direttore DAI SM-DP, Ausl Parma  
**Emanuela PODDA** - Giudice per le Indagini Preliminari  
**Elena SACCENTI** - Direttore Generale, Ausl Parma  
**Roberto ZANFINI** - Direttore UOC Emergenza-Urgenza Psichiatrica Ravenna, AUSL della Romagna