



**PSIVE**  
**Società Italiana di Psichiatria**  
Sezione Veneta

CONGRESSO ANNUALE  
DELLA SEZIONE VENETA  
DELLA SOCIETÀ ITALIANA  
DI PSICHIATRIA (PSIVE)

**I DIPARTIMENTI DI  
SALUTE MENTALE  
NELLA SANITÀ VENETA  
CHE CAMBIA, FRA  
INNOVAZIONE, CLINICA  
E NUOVE SOLUZIONI  
ORGANIZZATIVE**

**Treviso, 26 maggio 2017**  
Auditorium Fondazione Cassamarca

**PROGRAMMA PRELIMINARE**



# razionale



## RAZIONALE

Le innovazioni organizzative e i cambiamenti del contesto delle aziende socio sanitaria hanno un impatto molto significativo sulla operatività dei servizi di salute mentale.

Servizi e operatori si trovano a confrontarsi con l'emergenza di nuovi bisogni e di costanti ridefinizioni delle identità nosografiche e patogenetiche dei diversi quadri psicopatologici.

La presenza di strumenti innovativi dal punto di vista farmacologico, per quel che riguarda in particolare i disturbi gravi come il trattamento a lungo termine della schizofrenia e del disturbo bipolare ma anche della depressione.

La necessità di formare medici ed operatori ad un modo efficace ed efficiente, nel contesto di piani terapeutici individualizzati, all'uso di tutti gli strumenti e le metodologie terapeutico riabilitative.

Il bisogno prioritario di una governance clinica di organizzazioni sempre più grandi e sempre più complesse.

Dover contestualizzare e attualizzare la cultura della propria identità personale.

Il congresso cerca di definire un percorso culturale e scientifico a queste necessità fornendo informazioni e approfondimenti in un contesto che propone importanti trasformazioni.

- 08.30 Registrazione dei partecipanti  
09.00 **Saluto Autorità**  
09.15 **Apertura lavori e presentazione degli obiettivi formativi**  
*Gerardo Favaretto*

## **PRIMA SESSIONE**

*Chairmen: Francesco Amaddeo, Carla Cremonese*

- 09.20 **Dai Progetti Obiettivo per la salute mentale al Piano di Azione Nazionale per la Salute Mentale: esiste una visione nazionale sulla psichiatria?**  
*Luigi Ferrannini*
- 09.50 **Quali priorità e quali emergenze nella domanda di salute mentale?**  
*Fabrizio Starace*
- 10.20 **La salute mentale come problema di salute pubblica: i dati e le prospettive**  
*Teresa di Fiandra*
- 10.50 Dibattito
- 11.00 *Coffee break*

## **SECONDA SESSIONE**

*Chairmen: Ida Bertin, Roberto Lezzi*

- 11.15 **L'esperienza di un Dipartimento inclusivo: salute mentale, dipendenze patologiche ed età evolutiva**  
*Claudio Ravani*
- 11.45 **Evoluzione e priorità nella organizzazione dei DSM nel Veneto**  
*Tommaso Maniscalco*
- 12.15 **Dall'età evolutiva ai DSM problemi clinici e organizzativi nella transizione fra servizi**  
*Michela Gatta*
- 12.45 Dibattito
- 13.00 *Lunch*

# programma scientifico



## PROGRAMMA SCIENTIFICO

### **TERZA SESSIONE**

*Chairmen: Mirella Ruggeri, Paolo Santonastaso*

- 14.15 **Di quali strumenti operativi e di lettura della realtà hanno bisogno le nuove generazioni di psichiatri? Il ruolo delle Scuole di Specializzazione**  
*Angela Favaro*
- 14.45 **Comprendere ciò che accade nel mondo interno del paziente è sempre una priorità**  
*Lodovico Cappellari*
- 15.15 **Combattere i pregiudizi e creare una cultura della salute mentale critica e comprensiva è uno dei fondamenti operativi specialmente nelle organizzazioni complesse**  
*Antonio Lasalvia*
- 15.45 **Farmaci antipsicotici, gestione delle terapie e percorsi terapeutici nella schizofrenia e nel disturbo bipolare**  
*Corrado Barbui*
- 16.15 Dibattito
- 16.45 Conclusioni e verifica degli obiettivi formativi raggiunti
- 17.00 Consegna e compilazione modulistica ECM

**Francesco Ammadeo**

*Professore Associato di Psichiatria Università di Verona; Direttore UOC Psicomatica e Psicologia Medica, Azienda Ospedaliera Universitaria Integrata di Verona; Tesoriere PSIVE*

**Corrado Barbui**

*Professore di Psichiatria Università di Verona Direttore WHO Collaborating Centre for Research and Training in Mental Health and Service Evaluation, Verona*

**Ida Bertin**

*Responsabile UOS CSM2, Azienda ULSS Euganea di Padova*

**Lodovico Cappellari**

*Coordinatore Sezione Veneta Società Italiana di Psichiatria (PSIVE)*

**Carla Cremonese**

*Responsabile Centro Salute Mentale, Azienda Ospedaliera di Padova*

**Angela Favaro**

*Professore di Psichiatria e Direttore della Scuola di Specializzazione in Psichiatria, Università di Padova*

**Teresa di Fiandra**

*Direzione Generale Prevenzione Sanitaria, Ministero della Salute*

**Gerardo Favaretto**

*Direttore Dipartimento Salute Mentale ULSS 2 Marca Trevigiana; Vice Presidente SIP*

**Luigi Ferrannini**

*Past President Società Italiana di Psichiatria (SIP)*

**Michela Gatta**

*Professore Aggregato, Facoltà di Medicina e Chirurgia dell'Università di Padova*

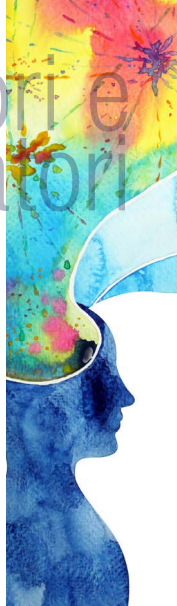

# relatori e moderatori



## RELATORI E MODERATORI

### **Antonio Lasalvia**

*Direttore ff, Servizio Psichiatrico San Bonifacio, ULSS 9 Scaligera;  
Segretario PSIVE*

### **Roberto Lezzi**

*Direttore UOC Nord di Psichiatria, Dipartimento di Salute Mentale ULSS 2  
Marca Trevigiana*

### **Tommaso Maniscalco**

*Responsabile Unità Organizzativa Salute mentale e Sanità Penitenziaria,  
Regione Veneto*

### **Claudio Ravani**

*Direttore Dipartimento Salute Mentale AUSL Romagna*

### **Mirella Ruggeri**

*Professore di Psichiatria Università di Verona; Direttore UOC di Psichiatria,  
Azienda Ospedaliera Universitaria Integrata di Verona*

### **Paolo Santonastaso**

*Professore di Psichiatria Università di Padova; Direttore UOC di Clinica  
Psichiatrica, Azienda Ospedaliera di Padova*

### **Fabrizio Starace**

*Direttore Dipartimento Salute Mentale AUSL Modena; Presidente Società  
Italiana di Epidemiologia Psichiatrica (SIEP)*

### **RESPONSABILE SCIENTIFICO**

Lodovico Cappellari

### **SEGRETERIA SCIENTIFICA**

Francesco Amaddeo, Antonio Lasalvia, Gerardo Favaretto, Roberto Lezzi,

Ida Bertin, Carla Cremonese

Informazioni: [www.psive.it](http://www.psive.it)

### **PROVIDER ECM - ID n. 979**

#### **E SEGRETERIA ORGANIZZATIVA**

COGEST M. & C. Srl

Vicolo S. Silvestro, 6 - 37122 Verona

Tel. 045 597940 - Fax 045 597265

E-mail: [cogest@cogest.info](mailto:cogest@cogest.info) - [www.cogest.info](http://www.cogest.info)

### **SEDE DEL CONVEGNO**

Auditorium Fondazione Cassamarca

Piazza delle Istituzioni, 6 - 31100 Treviso

Tel. 0422 513175 - 0422 513201

#### *Come raggiungere la Sede del Convegno*

##### **IN AUTO**

Autostrada A27 Venezia-Belluno, uscita Treviso Sud. Seguire le indicazioni per la tangenziale, in direzione Aeroporto-Castelfranco.

Uscita per "Feltre/Conegliano/Treviso centro"; proseguire a dritto.

Alla prima rotonda, girare a destra in direzione Viale della Repubblica.

##### **IN TRENO**

Dalla Stazione ferroviaria, autobus linea 6 con direzione Quinto, fermata "Viale Montegrappa".

### **QUOTE DI ISCRIZIONE**

**Psichiatra Socio PSIVE o SIP**

(in regola con la quota di iscrizione)

Iscrizione gratuita

**Psichiatra Non Socio**

€ 97,60 (€ 80,00 + IVA 22%)

**Medico Chirurgo** (altre discipline)

€ 97,60 (€ 80,00 + IVA 22%)

**Psicologo**

€ 85,40 (€ 70,00 + IVA 22%)

**Specializzandi, Borsisti,  
Dottorandi, Tirocinanti**

Iscrizione gratuita

**Altre Categorie**

(Educatori Professionali, Infermieri,  
Tecnici della riabilitazione psichiatrica)

€ 61,00 (€ 50,00 + IVA 22%)

**Utenti e Familiari**

Iscrizione gratuita

*La quota di iscrizione include: IVA, partecipazione alle sessioni scientifiche, materiale congressuale, coffee break e lunch come da programma, attestato di partecipazione.*



### MODALITÀ DI ISCRIZIONE

L'iscrizione è limitata ai primi **200 richiedenti**.

Per partecipare al Congresso è necessario restituire entro il **10 maggio 2017** alla Segreteria Organizzativa COGEST M. & C. l'allegata scheda di iscrizione debitamente compilata: la richiesta di iscrizione sarà ritenuta valida solo se accompagnata dal relativo pagamento. La Segreteria Organizzativa provvederà ad inviare, a giro di posta dal ricevimento del saldo, regolare fattura. A tale proposito ricordiamo a tutti di indicare, nell'apposito spazio previsto sulla scheda di iscrizione, i dati fiscali completi dell'intestatario della fattura.

L'iscrizione pagata da aziende commerciali o farmaceutiche deve essere autorizzata con lettera allegata alla scheda: non verranno emesse fatture intestate ad Aziende se non su esplicita richiesta di queste ultime. Una volta emessa la fattura per l'iscrizione, qualsiasi variazione che comporti l'emissione di una nota di accredito o di una nuova fattura con diversa intestazione comporterà una spesa, per il richiedente, di € 30,00 + IVA.

### RISERVATO AI DIPENDENTI DELLE PUBBLICHE AMMINISTRAZIONI (Ospedale, Università, Comune, Asl Ecc...)

Per poter ricevere fattura elettronica intestata ad un Ente Pubblico ed emessa con il metodo **SPLIT PAYMENT (addebito dell'IVA in fattura alla P.A.) o in esenzione IVA** ai sensi dell'art. 10 del DPR 633/72 come modificato dall'art. 14, comma 10 della legge 24 dicembre 1993 n. 537, dovranno essere inviate, unitamente alla scheda di iscrizione:

- richiesta specifica con i dati fiscali dell'Ente e dati del referente amministrativo della pratica (telefono ed E-mail)
- dichiarazione scritta (contenente tutti i dati fiscali dell'Ente), in cui si specifichi che il dipendente (indicare nome e cognome) per cui viene richiesta l'iscrizione è autorizzato a frequentare l'evento per aggiornamento professionale
- codice PA che identifica la Pubblica Amministrazione (codice alfanumerico composto da 6 caratteri).
- ogni altra eventuale informazione che l'Ente stesso ritenga necessaria ed opportuna per facilitare l'identificazione del pagamento del servizio come da norma della fatturazione elettronica.

### MODALITÀ DI PAGAMENTO PER L'ISCRIZIONE AL CONVEGNO

Il versamento della quota di iscrizione può essere effettuato:

- **con assegno bancario non trasferibile** intestato a COGEST M. & C. srl e spedito a: COGEST M. & C., Vicolo San Silvestro, 6 - 37122 Verona
- **con bonifico bancario** su c/c 000005233961 c/o UNICREDIT Ag. P.za Bra 26/e Verona; ABI: 02008; CAB: 11705 CIN: H; IBAN IT 490200811705000005233961, specificando il cognome della persona per cui si effettua il bonifico ed allegando alla scheda di iscrizione copia della contabile attestante l'avvenuto pagamento
- **con carta di credito**, compilando l'apposito spazio nella scheda di iscrizione
- **online**, con carta di credito: Visa, Mastercard, American Express e con bonifico tramite il circuito Mybank

*Non sono previste altre forme di pagamento (vaglia postale, contanti, ecc.).*

## **TERMINI DI CANCELLAZIONE DELL'ISCRIZIONE**

Gli annullamenti pervenuti entro il 22 aprile 2017 daranno diritto al rimborso del 50% della somma versata.

Dopo tale data non è previsto alcun rimborso.

## **E.C.M.**

Al Congresso sono attribuiti **n. 4,2 Crediti Formativi E.C.M.** per **Medici Chirurghi** (*discipline:* Continuità assistenziale, Epidemiologia, Medicina di comunità, Medicina generale -medici di famiglia-, Organizzazione dei servizi sanitari di base, Psichiatria, Psicoterapia), **Assistenti Sanitari, Educatori Professionali, Infermieri, Psicologi** (*discipline:* Psicoterapia, Psicologia), **Tecnici della riabilitazione psichiatrica**. Per l'attribuzione dei crediti formativi è richiesta la presenza in aula per il 90% della durata del Congresso (100%); è necessario aver superato il questionario di apprendimento con almeno il 75% di risposte corrette ed aver compilato la modulistica relativa alla qualità percepita.

**Obiettivo formativo tecnico-professionale n. 18: Contenuti tecnico-professionali (conoscenze e competenze) specifici di ciascuna professione, di ciascuna specializzazione e di ciascuna attività ultraspecialistica. Malattie rare.**

Modalità di verifica della presenza, della qualità percepita e dell'apprendimento

- Firma di presenza
- Questionario per la rilevazione della qualità percepita
- Test composto da 3 domande per ogni credito attribuito con risposta a scelta multipla

## **NORME CAUTELATIVE**

È consentito alle Aziende Sponsor di dare incarico ad un'agenzia di propria fiducia di effettuare iscrizioni o prenotazioni alberghiere di una o più delegazioni di partecipanti al Congresso; l'Azienda è obbligata solidalmente con l'agenzia a cui ha conferito l'incarico per il mancato o ritardato pagamento da parte dell'agenzia medesima nei confronti di Cogest M. & C., anche nel caso in cui l'agenzia stessa abbia intrattenuto rapporti diretti (organizzativi, amministrativi e/o contabili) con la Segreteria Organizzativa del Congresso. Le Aziende Sponsor sono tenute al rispetto della Determina della CNFC del 18 gennaio 2011 in materia di divieto di reclutamento dei partecipanti da parte degli sponsor (Aziende farmaceutiche e produttori di dispositivi medicali).

## **VARIAZIONI DI PROGRAMMA**

La Segreteria Scientifica e la Segreteria Organizzativa/Provider si riservano la facoltà di apportare al programma tutte le variazioni che si rendessero necessarie per ragioni scientifiche e/o organizzative.

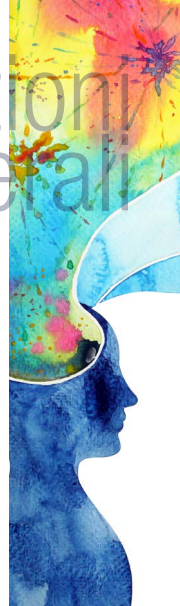

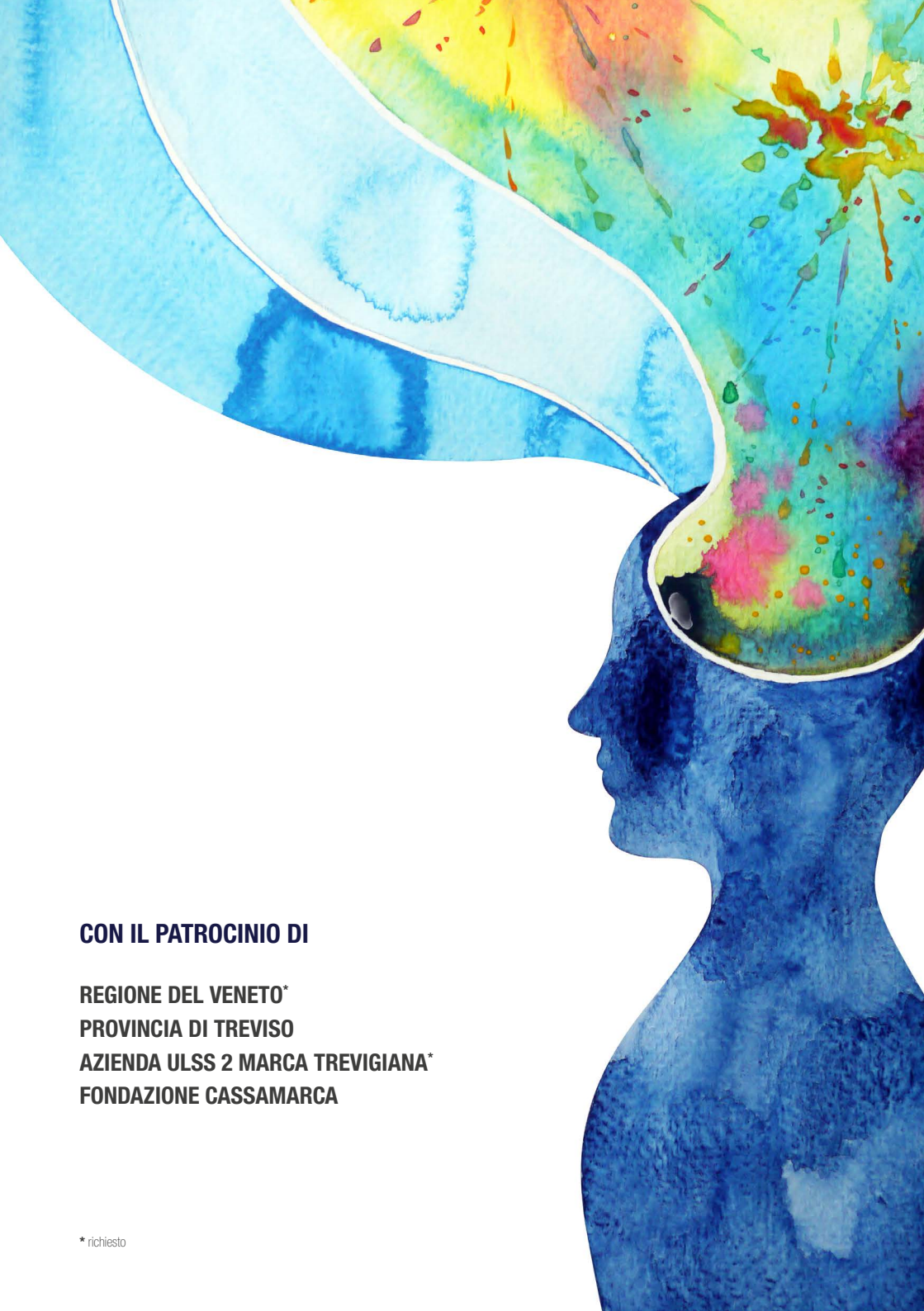

**CON IL PATROCINIO DI**

**REGIONE DEL VENETO\***

**PROVINCIA DI TREVISO**

**AZIENDA ULSS 2 MARCA TREVIGIANA\***

**FONDAZIONE CASSAMARCA**

\* richiesto

