



SERVIZIO SANITARIO REGIONALE
EMILIA-ROMAGNA

Azienda Unità Sanitaria Locale di Reggio Emilia



Reggio Emilia
città
delle persone



CENTRO DI STORIA DELLA PSICHIATRIA SAN LAZZARO

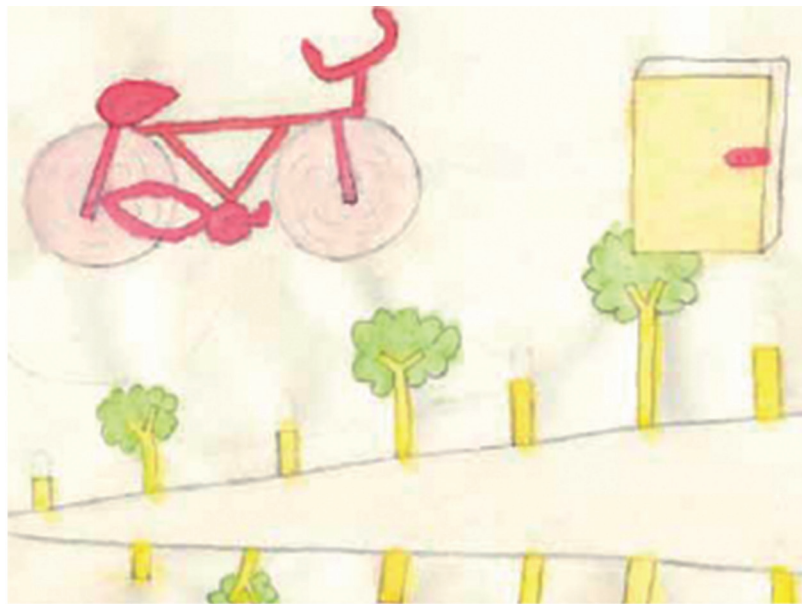

IX Edizione Settimana della salute mentale

Reggio Emilia
26 settembre - 4 ottobre 2014

Arte, dibattiti
e testimonianze
su salute
e malattia mentale

Spettacoli e Teatro

Libri

Testimonianze e Mostre

Cinema

Dibattiti e Convegni

Durante la Settimana saranno allestite vetrine tematiche nelle biblioteche dei seguenti Comuni:

Cavriago

Multiplo Centro Cultura Cavriago
Via della Repubblica, 23

Casina

Biblioteca "Sincero Bresciani"
Via Marconi, 7

Sant'Ilario

Biblioteca Comunale
Piazza Repubblica, 11/E

Rubiera

Biblioteca "Antonio Urceo detto Codro"
Via Emilia est, 11

L'ingresso alle iniziative è gratuito

La Settimana della salute mentale, organizzata dall'Azienda Usl di Reggio Emilia, dal Centro di Storia della Psichiatria e dal Comune di Reggio Emilia in collaborazione con molti altri Enti e Associazioni, come negli anni passati, proporrà dibattiti, convegni, testimonianze, rappresentazioni teatrali e cinematografiche, presentazioni di libri in tema di salute e malattia mentale.

Tutte le iniziative sono realizzate sulla base del presupposto che avvicinare il maggior numero di persone ai problemi della salute e della malattia mentale, con modalità vicine alla sensibilità di ognuno, mostrando tutte le facce della malattia e non solo quelle più semplicistiche spesso offerte dai media, possa aiutare nella battaglia mai conclusa contro il pregiudizio.

Oggi, dopo quasi un decennio, la forza e la vitalità della Settimana della salute mentale sono testimoniate dal numero sempre crescente di soggetti coinvolti. Le Associazioni di volontariato, attive sin dall'inizio, le istituzioni locali che non hanno mai smesso di sostenerne le iniziative, il mondo della scuola, con cui la collaborazione si è fatta sempre più stretta, le compagnie teatrali che propongono i loro spettacoli, i cittadini che hanno imparato a conoscere la Settimana, a partecipare, a proporre iniziative e ad organizzarle.

A questa partecipazione, veramente "dal basso", se mai esistessero un alto e un basso, sono dovuti il suo successo e la sua longevità.

Proprio in questa presenza corale, che valorizza le risorse del nostro territorio e il suo capitale sociale, è riposto il senso stesso della Settimana della salute mentale di Reggio Emilia.

Gaddomaria Grassi

Direttore del Dipartimento di salute mentale
e dipendenze patologiche
Azienda Usl di Reggio Emilia

ore 8.30-17.00

Sala Galloni, Padiglione Morel San Lazzaro
Via Amendola, 2 - Reggio Emilia

Seminario

I linguaggi della violenza. La migrazione forzata e le esperienze di fuga, esilio, persecuzione. Percorsi di vita al limite, progetti imprevedibili e sentimenti innominabili. Quale impatto sui servizi, quali risorse nel nostro contesto e sul territorio. Partecipano Roberto Beneduce, Antonio Chiarenza, Simona Taliani, Associazione Dimora d'Abramo, Centro per la salute della famiglia straniera, Caritas. Evento accreditato ECM.

ore 9.15-10.15

Piazza 1° Maggio (Piazzetta della Piadineria)
San Polo d'Enza

Camminare (insieme) fa bene!

Gruppo Cammino UISP. Camminata per il sentiero panoramico che costeggia il canale dell'Enza, o canale ducale d'Este. L'evento è organizzato da UISP con il patrocinio del Comune di San Polo d'Enza e con la partecipazione degli utenti e famigliari del Servizio di salute mentale di San Polo d'Enza. La cittadinanza è invitata a partecipare.

ore 11.30

Municipio di Castelnovo ne' Monti
Via 25 Aprile, 5 - Castelnovo ne' Monti

Inaugurazione

ViviAMO ANCORA. Mostra di oggetti di recupero restaurati. A cura degli utenti del Centro diurno "Erba Voglio" di Villa Minozzo del Servizio di salute mentale di Castelnovo ne' Monti. Partecipano utenti, famigliari, volontari e operatori.

ore 19.00-24.00

GHIRBA - Bio Osteria della Gabella
Via Roma, 68 - Reggio Emilia

Radio TaB e UP

presentano **QUOTIDIANE AUREORE...** aprire luce in spazi d'ombra.

Venerdì 26 settembre 2014

ore 19.00

Aperitivo boreale dj set Radio TaB, esibizione Writers, Rap Theatre, regia ed interpretazione Lady Pink e Jo Alaska.

ore 21.00

Proiezione del thriller, esito di laboratorio creativo **L'arco nero**, regia di Marco Foderaro, proiezione del trailer **Strane storie**, a cura del progetto UP.

ore 22.00

MODY'S musica dal vivo.

Scatti Quotidiani mostra di immagini, foro e disegni, esito di laboratorio

Sabato 27 settembre 2014

ore 8.30-13.00

Museo di Storia della Psichiatria,
Padiglione Lombroso San Lazzaro
Via Amendola, 2 - Reggio Emilia

Seminario

OPG e ricerca storica, a cura del Centro di Storia della Psichiatria San Lazzaro.

Partecipano Chiara Bombardieri, Assunta Borzacchiello, Paola Conti, Vinzia Fiorino, Giordano Gasparini, Gaddomaria Grassi, Paolo Francesco Peloso, Laura Schettini, Marica Setaro, Annacarla Valeriano.

ore 9.00-13.00

Sala Remo Lasagni, Ospedale "C. Magati" di Scandiano
Viale Martiri della Libertà, 6 - Scandiano

Seminario

Storie di bambini con bisogni speciali: il contributo multiprofessionale al progetto riabilitativo e all'integrazione scolastica, a cura degli operatori del Servizio di neuropsichiatria dell'infanzia e dell'adolescenza (NPIA). Partecipano Eletta Bellocchio, Loretta Bertani, Giulia Borelli, Federica Miselli, Alice Sghedoni, logopedisti, educatori, fisioterapisti della NPIA, pediatri di libera scelta, infermieri, assistenti sociali, insegnanti, psicologi. Evento accreditato ECM.

ore 9.30

GHIRBA - Bio Osteria della Gabella

Via Roma, 68 - Reggio Emilia

Inaugurazione della mostra

...Segni e disegni...una traccia di noi...

I LUPI arrivano in città. A cura degli operatori e degli ospiti della residenza psichiatrica

"La Ginestra" e degli studenti del gruppo PEER dell'Istituto Professionale Statale per il Commercio Filippo Re. Partecipano Estella Capitani, Giulia Fatone, Marina Incerti, Sonia Romani.

La mostra resterà aperta fino al 4 ottobre 2014 negli stessi orari di apertura della Bio Osteria.

ore 10.30

Inaugurazione del **MURALES** prodotto nel sottopassaggio di S. Croce, realizzato dal gruppo PERR dell'Istituto Professionale Statale per il Commercio Filippo Re e dagli ospiti della residenza psichiatrica "La Ginestra".

ore 10.00

Sala dei Putti, Palazzo dei Principi

Corso Cavour, 7 - Correggio

Inaugurazione della mostra

C'entro anch'io. A cura del Centro di salute mentale di Correggio, realizzata con la collaborazione dell'Istituto Tecnico Statale Einaudi "Progetto Valerio". Partecipano Mauro Gozzi, Luciana Redeghieri, Enrico Semrov, Loretta Spoggi. La mostra rimarrà aperta con i seguenti orari:

- 27-28 settembre ore 10.00-12.00 e ore 15.30-17.30
- 29-30 settembre e 3 ottobre ore 15.00-17.30
- 1-2 ottobre ore 10.00-12.00

ore 11.30

Palazzo Fracassi, primo piano

Corso Garibaldi, 33 - Guastalla

Inaugurazione della mostra di dipinti e fotografie

Espressioni d'Infinito, realizzata da utenti del Centro di salute mentale di Guastalla.

Partecipano Arianna Incerti, Enrico Lugli, Enrico Semrov, Mariateresa Torre, Britta Welsch.

La mostra rimarrà aperta con i seguenti orari:

- 28 settembre ore 9.00-12.00 e ore 15.00-18.00
- 29-30 settembre e 3 ottobre ore 15.00-18.00
- 1 e 4 ottobre ore 9.00-12.00

ore 15.00-18.00

Bar "Il cortile di Zuccherò"

Padiglione Morel San Lazzaro

Via Amendola, 2 - Reggio Emilia

La Lazzarata **Camminata non competitiva** nel Parco del San Lazzaro aperta a tutti i cittadini sportivi e non, organizzata in collaborazione con UISP, Associazione Sostegno&Zuccherò e utenti del Centro diurno "Casa del Sole" e della Residenza "Il Borgo". I tecnici UISP saranno a disposizione dei partecipanti ad effettuare il test "camminata consapevole - km in salute".

ore 14.30 Apertura iscrizioni

ore 15.30 Partenza, percorso km 3 o km 7

ore 16.45 Consegna dei premi

ore 17.00 **Visita guidata**

con la partecipazione della Compagnia teatrale dell'OPG al Museo di Storia della Psichiatria a cura dei Musei Civici Reggio Emilia.

Visita riservata ai partecipanti de La Lazzarata.

ore 17.30

Biblioteca A. Gentilucci dell'Istituto Superiore di Studi Musicali A. Peri

Via D. Alighieri, 11 - Reggio Emilia

Conferenza **Musica e cervello**

Dialogo tra un neurofisiatra e un musicista, con esecuzioni musicali. Partecipano Gianfranco Marchesi, Marcello Zuffa.

ore 17.30-20.00

AUSER presso Comune di Bibbiano

Piazza Damiano Chiesa, 2 - Bibbiano

Gnocco fritto **della solidarietà**, iniziativa organizzata dai volontari di AUSER.

Vendita di gnocco fritto da asporto il cui ricavato sarà devoluto a favore delle attività svolte dall'Associazione Sostegno&Zuccherò.

Sabato 27 settembre 2014

ore 21.00

Teatro Piccolo Orologio

Via J. Massenet, 23 - Reggio Emilia

Spettacolo teatrale **Freeze**, regia Cinzia Pietribiasi,
musiche Marco Pedrazzini (ICARUS ENSEMBLE).

Compagnia teatrale Pietribiasi/Tedeschi.

Rielaborazione originale delle opere dello
psichiatra Ronald David Laing.

Seguirà dibattito con Silvia Mei, Cinzia Pietribiasi,
Luigi Tagliabue, Pierluigi Tedeschi.

Lunedì 29 settembre 2014

ore 8.30

Cinema Rosebud

Via Medaglie d'Oro della Resistenza, 6 - Reggio Emilia

Proiezione per le Scuole Superiori del film **Elling** di
P. Naess (2001) 90'. Seguirà dibattito con Giovanni
Ficarelli, Luca Pingani, Francesca Scaramuzzino,
Gloria Zanni.

Per prenotazioni: mcferrari@libero.it

ore 11.00

Centro Doppia Diagnosi Alda Merini

Via Sassi, 4 - Reggio Emilia

Inaugurazione del **Centro Doppia Diagnosi**
"Alda Merini", gestito dall'Associazione onlus
"Centro Sociale Papa Giovanni XXIII". Partecipano
Matteo Iori, Fausto Nicolini, Luca Vecchi.

ore 14.00-18.00

Sala Galloni, Padiglione Morel San Lazzaro

Via Amendola, 2 - Reggio Emilia

Seminario **Sessualità e disabilità**, in collaborazione
con Associazione Culturale onlus Anemos,
Associazione Sostegno&Zuccherò, Fondazione
Dopo di Noi onlus Correggio. Partecipano Laura
Andrao, Sergio Calzari, Nicola Cuomo, Maria
Lorena Ficarelli, Delia Francavilla, Marianna Garsi,
Gaddomaria Grassi, Morena Landini, Luciana
Redeghieri, Marco Ruini.
Evento accreditato ECM.

IX Settimana della salute mentale

Lunedì 29 settembre 2014

ore 14.30-15.30

Palestra F. Petrarca

Via Petrarca, 1 - San Polo d'Enza

Corso di ginnastica dolce per gli utenti del Servizio di salute mentale di San Polo e "porte aperte" alla cittadinanza. Inizio sessione autunnale 2014.

Il corso sarà tenuto da Stefania Bertolini.

ore 20.00-22.00

Sala Convegni, Associazione Culturale onlus Anemos

Via M. Ruini, 6 - Reggio Emilia

Proiezione del film **The special need** di C. Zoratti (2013) 83'. Seguirà commento al film e discussione.

Martedì 30 settembre 2014

ore 9.30-10.30

Parcheggio Santuario della Madonna dell'Olmo

Strada Bassa, 3 - Montecchio

Camminare (insieme) fa bene! Gruppo Cammino

UISP. Il percorso sarà comunicato in sede di ritrovo. L'evento è organizzato da UISP con la partecipazione degli utenti e famigliari del Servizio di salute mentale di San Polo d'Enza.

La cittadinanza è invitata a partecipare.

ore 11.00

Teatro Cavallerizza

Viale A. Allegri, 8/a - Reggio Emilia

Spettacolo teatrale Festina Lente Teatro,

Fondazione I Teatri e il Dipartimento di salute mentale e dipendenze patologiche presentano lo spettacolo teatrale **Enrico IV**, liberamente tratto dall'opera di Luigi Pirandello, regia di Andreina Garella. Lo spettacolo è all'interno del "Festival Aperto 2014". Spettacolo riservato alle Scuole Superiori.

ore 17.30-19.00

Libreria All'Arco

Via Emilia Santo Stefano, 3/b - Reggio Emilia

Presentazione del libro **La mente nera** di Corrado De Rosa. Partecipano, oltre all'autore, Mario De Marchi, Roberto Scardova.

IX Settimana della salute mentale

Martedì 30 settembre 2014

ore 21.00

Centro Sociale L. Spallanzani (ex Orti)

Via Toscanini, 20 - Reggio Emilia

Dibattito **Ansia e Attacchi di panico: dalla paura della vita ad una nuova vita serena**, incontro in collaborazione con Lidap (Lega italiana contro i disturbi d'ansia, di agorafobia e di panico).

Partecipano Antonio Lanzoni, Alessandro Lezza.

Testimonianze dei soci Lidap.

Mercoledì 1 ottobre 2014

ore 8.30

Cinema Rosebud

Via Medaglie d'Oro della Resistenza, 6 - Reggio Emilia

Proiezione per le Scuole Superiori del film

Si può fare di G. Manfredonia (2008) 111'.

Seguirà dibattito con Simona Artoni, Giorgio Ferrari, Maurizio Ferrari, Andrea Neri.

Per prenotazioni: mcferrari@libero.it

ore 9.00

Istituto Superiore Cattaneo - Dall'Aglio

Via Impastato, 3 - Castelnovo ne' Monti

Inaugurazione della mostra di disegni e fotografie

Sguardo nel tempo a cura dell'Atelier del Centro di salute mentale di Castelnovo né Monti. Partecipano utenti, famigliari, volontari e operatori.

ore 10.00

Aula Magna, Istituto Superiore Cattaneo - Dall'Aglio

Via Impastato, 3 - Castelnovo ne' Monti

Proiezione del film **Il lato positivo** di David O.

Russell (2012) 117'. Seguirà dibattito con gli studenti e gli operatori del Servizio di salute mentale di Castelnovo ne' Monti.

IX Settimana della salute mentale

ore 19.00-21.00

GHIRBA - Bio Osteria della Gabella
Via Roma, 76 - Reggio Emilia

Tavola rotonda Esperienze di riabilitazione psichiatrica sul territorio a confronto a cura dell'Associazione Regionale dei Tecnici della Riabilitazione Psichiatrica (AITeRP). Partecipano Mario Asti, Alessia Manfredini, Elisa Mazzoni, Giacomo Menabue, Stefania Morini, Stefania Mussati, Giada Prati, Federica Viani.

ore 19.30

Circolo Bisamar
Via Beucci E., 84 - Scandiano

Cena con gnocco fritto e tigelle organizzata da volontari e utenti del Centro di salute mentale di Scandiano.

ore 20.30

Circolo Bisamar Via Beucci E., 84 - Scandiano
Spettacolo teatrale Sulle Ali della follia, regia di Monica Franzoni, Compagnia teatrale dell'OPG.

ore 20.30

Teatro Cavallerizza
Viale A. Allegri, 8/a - Reggio Emilia
Spettacolo teatrale Festina Lente Teatro, Fondazione I Teatri e Dipartimento di salute mentale e dipendenze patologiche presentano lo spettacolo teatrale **Enrico IV**, liberamente tratto dall'opera di Luigi Pirandello, con la regia di Andreina Garella. Lo spettacolo è realizzato all'interno del "Festival Aperto 2014".
Acquisto biglietti su www.iteatri.re.it

ore 21.00

Cinema Al Corso
Corso Garibaldi, 14 - Reggio Emilia
Proiezione del film **Il lato positivo** di David O. Russell (2012) 117'. Presentazione di Alessandro Bartoli e Gabriele Vezzani.

ore 8.30-13.30

Università degli Studi di Modena e Reggio Emilia,
Aula Magna P. Manodori
Viale Allegri, 9 - Reggio Emilia

Convegno **Stereotipi, pregiudizi e discriminazione: i diversi volti dello stigma in salute mentale.**

Partecipano Nelson Bova, Silvana Cavalchi, Sara Evans-Lacko, Delia Francavilla, Gian Maria Galeazzi, Gaddomaria Grassi, Silvia Menabue, Fausto Nicolini, Luca Pingani, Luciana Redeghieri, Marco Rigatelli, Rosaria Ruta, Matteo Sassi.

Evento accreditato ECM.

Alle ore 15.00 seguirà la **visita guidata**, riservata ai partecipanti al convegno, al Museo di Storia della Psichiatria, a cura dei Musei Civici Reggio Emilia, con la partecipazione della Compagnia teatrale dell'OPG.

ore 14.00-15.00

Palestra F. Petrarca
Via Petrarca, 1 - San Polo d'Enza

Corso di pratica Yoga per gli utenti del Servizio di salute mentale di San Polo e **"porte aperte"** alla cittadinanza. Inizio sessione autunnale 2014.

Il corso sarà tenuto da Krystyna Pacho.

ore 18.00

Biblioteca C. Livì
Via Amendola, 2 - Reggio Emilia

Presentazione del libro **Il martire e l'eroe. San Sebastiano e San Giorgio. Riflessioni su due figure archetipiche** di Augusto Gentili. Partecipano, oltre all'autore, Chiara Bombardieri, Fiorenza Pattacini.

Giovedì 2 ottobre 2014

ore 19.30-20.30

Sala Grande, Multiplo Centro Cultura Cavriago
Via della Repubblica, 23 - Cavriago

Prove aperte del Coro Kàntele, dirige il Maestro Francesca Canova. La cittadinanza è invitata a partecipare.

ore 20.30

Cinema Cristallo

Via Ferrari Bonini, 4 - Reggio Emilia

Spettacolo teatrale Sulle Ali della follia, regia di Monica Franzoni, Compagnia teatrale dell'OPG. A seguire tavola rotonda con la partecipazione di Delia Francavilla, Gaddomaria Grassi, Albarosa Paganelli. Coordina Maura Favali.

Venerdì 3 ottobre 2014

ore 8.30-14.30

CeiS - Centro di Solidarietà Reggio Emilia

Via A. Urceo detto Codro, 1 - Reggio Emilia

Seminario La Rete dell'auto aiuto nella gestione delle situazioni complesse. Partecipano Roberto Bosi, Lucilla Cabrini, Umberto Caroni, Angiolina Dodi, Mirca Grossi, Guido Guidoni, Antonio Lanzoni, Antonio Nicolaci, Massimo Pedroni, Rosaria Ruta, gruppi familiari delle Associazioni AL-ANON, ALCOLISTI ANONIMI, ACAT. Evento accreditato ECM.

ore 8.30

Cinema Rosebud

Via Medaglie d'oro della Resistenza, 6 - Reggio Emilia

Proiezione per le Scuole Superiori del film **Shine** di S. Hicks (1996) 110'.

Seguirà dibattito con Claudia Casoni, Giorgio Ferrari, Maurizio Lemmi, Lorenzo Pelizza.

Per prenotazioni: mcferrari@libero.it

ore 8.30-13.30

Sala del Consiglio Comunale

Piazza Gramsci, 1 - Castelnuovo ne' Monti

Giornata di studio I gravi disturbi di personalità:

esordio, evoluzione e trattamento, a cura del Servizio di salute mentale e dei medici di medicina generale del Distretto di Castelnuovo ne' Monti.

Partecipano Maria Bologna, Nicola Bussolati, Walter Dallari, Fiorenza Pattacini, Vincenzo Sportelli. Evento accreditato ECM.

ore 14.30-17.30

Sala Galloni, Padiglione Morel San Lazzaro

Via Amendola, 2 - Reggio Emilia

Seminario Presentazione del Codice Deontologico della professione Educatore Professionale:

esperienze a confronto, in collaborazione con ANEP (Associazione Nazionale Educatori Professionali).

Partecipano Luca Balducci, Gianni Cavadini, Ugo Coperchini, Anna Mazzola, Settimio Pretelli.

ore 16.30-18.00

Biblioteca San Pellegrino "Marco Gerra"

Via Rivoluzione d'Ottobre, 29 - Reggio Emilia

Dibattito Tanti modi per comunicare: introduzione alla Comunicazione Aumentativa,

a cura dell'équipe CAA (Comunicazione Aumentativa Alternativa) del Servizio di neuropsichiatria dell'infanzia e dell'adolescenza (NPIA).

L'incontro è aperto a genitori, insegnanti, educatori e alla cittadinanza. A seguire **lettura di "libri modificati"**, a cui sono invitati tutti i bambini.

ore 17.00-19.00

Palazzo del Mauriziano

Via Pasteur, 11 (Loc. San Maurizio) - Reggio Emilia

Testimonianze Il piacere di scrivere. Letture

musicale di brani tratti dal laboratorio di scrittura creativa del Dipartimento di salute mentale e dipendenze patologiche, a cura di Franca Righi.

Introduzione di Augusto Gentili, accompagnamento musicale di Simone Stoppazzoni.

Venerdì 3 ottobre 2014

ore 21.00

Teatro De Andrè

Piazza R. Ruffili, 1 - Casalgrande

Spettacolo teatrale tratto dal libro di Maurizio Fajeti
Come polvere in un raggio di luce. Dalla chiusura degli ospedali psichiatrici alla cooperazione sociale,
regia di Elisa Brucellaria.

A cura di Consorzio Quarantacinque,
Cooperativa sociale Lo Stradello, Cooperativa sociale
Zora, in collaborazione con l'Associazione Teatro
delle Brame.

ore 20.30

Centro Sociale "Buco Magico"

Via Martiri di Cervarolo, 47 - Reggio Emilia

Dibattito **Sentire e Pensieri, esperienze di
montagnaterapia,** incontro in collaborazione con
il CAI (Club Alpino Italiano) di Reggio Emilia e
l'Associazione Sostegno&Zucchero.

Partecipano Massimo Bizzarri, Gian Luca
Giovanardi, Gaddomaria Grassi, Matteo Tonna,
operatori e utenti del Dipartimento di salute
mentale e dipendenze patologiche, Associazione
Sostegno&Zucchero.

Sabato 4 ottobre 2014

ore 9.00-18.00

Castello di Sarzano

Via Graziani, 1 - Casina

Seminario **Ars lineandi per educare e curare:
il disegno di forme nella pedagogia di Ruldoph
Steiner e nell'Ars canusina di Maria Bertolani Del
Rio a cura dell'Associazione per la Pedagogia
Steineriana di Reggio Emilia.**

Per informazioni: tel. 0522.332140

www.scuolawaldorfreggio.org.

Sabato 4 ottobre 2014

ore 10.00

Museo di Storia della Psichiatria, Sala Conferenze
Padiglione Lombroso San Lazzaro
Via Amendola, 2 - Reggio Emilia

Presentazione del libro **1960-2010. Mezzo secolo di storia della psichiatria italiana** di Piero Benassi.

ore 16.00-17.00

Museo di Storia della Psichiatria
Padiglione Lombroso San Lazzaro
Via Amendola, 2 - Reggio Emilia

Visita guidata con la partecipazione della **Compagnia teatrale dell'OPG** a cura dei Musei Civici Reggio Emilia.

ore 17.00

Museo dei Cappuccini
Via Ferrari Bonini, 6 - Reggio Emilia

Inaugurazione della mostra **Dalla terra ai frati alla luna di Astolfo** a cura del Museo dei Cappuccini, in collaborazione con gli atelier del Dipartimento di salute mentale e dipendenze patologiche e la Bethlem Gallery di Londra.

La mostra resterà aperta fino al 9 novembre 2014 con i seguenti orari di apertura:
sabato - domenica - festivi dalle 16.00 alle 19.00.

Laura Andrao Legale dell'Associazione nazionale di ragazzi disabili "de@si"

Simona Artoni Assistente sociale, Ausl di Reggio Emilia

Mario Asti Tecnico della riabilitazione psichiatrica, Ausl di Reggio Emilia - Presidente AITeRP Associazione Tecnici della Riabilitazione Psichiatrica Emilia-Romagna

Luca Balducci Educatore professionale, Direttivo Nazionale ANEP Associazione Nazionale Educatori Professionali

Alessandro Bartoli Docente

Eletta Bellocchio Direttore del Distretto di Scandiano, Direttore del Programma cure primarie, Ausl di Reggio Emilia

Roberto Beneduce Psichiatra e Antropologo, Università degli Studi di Torino, Associazione F. Fanon di Torino

Loretta Bertani Neuropsichiatria, Ausl di Reggio Emilia

Stefania Bertolini Esperta di ginnastica dolce, allenatrice della Sampolese Volley sez. femminile di San Polo d'Enza

Massimo Bizzarri Presidente CAI, sezione di Reggio Emilia

Maria Bologna Psichiatra, Ausl di Reggio Emilia

Chiara Bombardieri Responsabile Biblioteca C. Livì, Ausl di Reggio Emilia

Giulia Borelli Fisioterapista Neuropsichiatria dell'Infanzia e dell'adolescenza, Ausl di Reggio Emilia

Assunta Borzacchiello Responsabile scientifico del Museo Criminologico del Dipartimento di Amministrazione Penitenziaria

Roberto Bosi Direttore SerT Area Reggio Emilia, Ausl di Reggio Emilia

Nelson Bova Giornalista, RAI 3

Nicola Bussolati Psicologo, Ausl di Reggio Emilia

Lucilla Cabrini Assessorato Politiche per la Coesione Sociale e Solidarietà, Comune di Reggio Emilia

Sergio Calzari Presidente della Fondazione Dopo di Noi onlus Correggio

Estella Capitani Medico responsabile della residenza psichiatrica "La Ginestra", Reggio Emilia

Umberto Caroni Responsabile Azzardo Point, Fondazione Papa Giovanni XXIII di Reggio Emilia

Claudia Casoni Associazione Sostegno&Zucchero, Reggio Emilia

Gianni Cavadini Educatore professionale, Direttivo ANEP
Associazione Nazionale Educatori Professionali sez. Emilia-
Romagna

Silvana Cavalchi Presidente Comitato Provinciale UISP, Reggio
Emilia

Antonio Chiarenza Responsabile Staff ricerca e innovazione,
Ausl di Reggio Emilia

Paola Conti Archivista, Archivio di Stato Firenze

Ugo Coperchini Presidente ANEP Associazione Nazionale
Educatori Professionali sez. Emilia-Romagna

Nicola Cuomo Pedagogista, Professore associato
Dipartimento di Scienze dell'Educazione "G. M. Bertin",
Università di Bologna

Walter Dallari Direttore Dipartimento cure primarie del
Distretto di Castelnovo né Monti, Ausl di Reggio Emilia

Mario De Marchi Associazione tra i familiari delle vittime delle
strage alla Stazione di Bologna del 2 agosto 1980, Bologna

Angiolina Dodi Direttore Programma dipendenze
patologiche, Ausl di Reggio Emilia

Sara Evans-Lacko Lecturer, Institute of Psychiatry - King's
College, Londra

Elisabetta Fabbi Docente, Istituto Professionale Statale per il
Commercio Filippo Re, Reggio Emilia

Giulia Fatone Psicologa

Maura Favali Responsabile attività del Polo Culturale dei
Cappuccini dell'Emilia-Romagna

Giorgio Ferrari Facilitatore sociale

Maurizio Ferrari Coordinatore tecnico-infermieristico
Dipartimento salute mentale e dipendenze patologiche, Ausl
di Reggio Emilia

Giovanni Ficarelli Associazione Uditori "Noi e le Voci",
Reggio Emilia

Maria Lorena Ficarelli Responsabile Area Sociale Distretto di
Reggio Emilia, Ausl di Reggio Emilia

Vinzia Fiorino Storica, Università degli Studi di Pisa

Delia Francavilla Vice-Presidente Associazione L'Orlando
Furioso, Reggio Emilia

Gian Maria Galeazzi Professore associato di Psichiatria,
Università degli Studi di Modena e Reggio Emilia

Marianna Garsi Ostetrica

Giordano Gasparini Direttore Area Servizi alla persona e
Direttore Biblioteca Panizzi, Comune di Reggio Emilia

Augusto Gentili Psichiatra, Ausl di Reggio Emilia

Gian Luca Giovanardi CAI, sezione di Parma

Mauro Gozzi Direttore Servizi di salute mentale di Correggio,
Ausl di Reggio Emilia

Gaddomaria Grassi Direttore Dipartimento di salute mentale
e dipendenze patologiche, Ausl di Reggio Emilia

Mirca Grossi Vicepresidente ARCAT, Regione Emilia-Romagna

Guido Guidoni Responsabile del Servizio Dipendenze Zona
Nord-Ovest, Ausl di Firenze

Maurizio Iemmi Coordinatore tecnico-infermieristico
Dipartimento salute mentale e dipendenze patologiche, Ausl
di Reggio Emilia

Arianna Incerti Atelierista ENAIP, Reggio Emilia

Marina Incerti Membro A.S.F.A Associazione astronomica di
Iano, Reggio Emilia

Matteo Iori Presidente Associazione onlus Centro sociale
Papa Giovanni XXIII, Reggio Emilia

Morena Landini Psicologa, Consulente in sessuologia clinica

Antonio Lanzoni Psicologo clinico e Psicoterapeuta, Direttore
Programmi Terapeutici CeIS, Reggio Emilia

Alessandro Lezza Psichiatra, Ausl di Reggio Emilia

Enrico Lugli Educatore professionale, Ausl di Reggio Emilia

Alessia Manfredini Tecnico della riabilitazione psichiatrica,
Ausl di Reggio Emilia

Gianfranco Marchesi Neurofisiatra, Ausl di Reggio Emilia

Anna Mazzola Educatore professionale, Ausl di Reggio Emilia

Elisa Mazzoni Tecnico della riabilitazione psichiatrica,
Cooperativa Sociale Coress di Reggio Emilia

Silvia Mei Curatrice teatrale indipendente

Giacomo Menabue Tecnico della riabilitazione psichiatrica,
ASP (Azienda Servizi alla Persona), Comuni Modenesi Area
Nord e l'OPC (Opera Pia Castiglioni) di Formigine

Silvia Menabue Dirigente Ufficio Scolastico Regionale per
l'Emilia-Romagna, Ufficio XII ambito territoriale per la provincia
di Modena e Ufficio XVI ambito territoriale per la provincia di
Reggio Emilia

Federica Miselli Fisioterapista Neuropsichiatria dell'infanzia e
dell'adolescenza, Ausl di Reggio Emilia

Stefania Morini Tecnico della riabilitazione psichiatrica, Ausl di Reggio Emilia

Stefania Mussati Tecnico della riabilitazione psichiatrica Cooperativa Sociale La Bula, Parma

Andrea Neri Psichiatra, Ausl di Reggio Emilia

Antonio Nicolaci Direttore SerT Area Sud, Ausl di Reggio Emilia

Fausto Nicolini Direttore Generale, Ausl di Reggio Emilia

Krystyna Pacho Insegnante di pratica Iyengar Yoga

Albarosa Paganelli Docente di letteratura e storia

Fiorenza Pattacini Direttore Area Sud salute mentale e dipendenze patologiche, Ausl di Reggio Emilia

Massimo Pedroni Medico di medicina generale, Distretto di Scandiano

Lorenzo Pelizza Psichiatra, Ausl di Reggio Emilia

Paolo Francesco Peloso Storico e Psichiatra, Ausl di Genova

Cinzia Pietribiasi Regista

Luca Pingani Coordinatore AFP Corso di Laurea in Tecnica della Riabilitazione Psichiatrica, Università degli Studi di Modena e Reggio Emilia; Staff sviluppo risorse umane, Ausl di Reggio Emilia

Giada Prati Tecnico della riabilitazione psichiatrica, Cooperativa "La Quercia" di Reggio Emilia

Settimio Pretelli Educatore professionale, Direttivo ANEP Associazione Nazionale Educatori Professionali sez. Emilia-Romagna

Luciana Redeghieri Presidente Associazione Sostegno&Zucchero, Reggio Emilia

Marco Rigatelli Professore ordinario di Psichiatria, Università degli Studi di Modena e Reggio Emilia

Franca Righi Biblioteca C. Livi, Ausl di Reggio Emilia

Sonia Romani Docente, Istituto Professionale Statale per il Commercio Filippo Re, Reggio Emilia

Marco Ruini Neurologo, Neurochirurgo, Direttore Associazione Culturale onlus Anemos

Rosaria Ruta Direttore Area Reggio Emilia salute mentale e dipendenze patologiche, Ausl di Reggio Emilia

Matteo Sassi Assessore al Welfare, con delega a Economia solidale, Politiche sociali, sanitarie e del lavoro, Diritto alla casa, Centri sociali, agli Affari generali ed alla Protezione civile, Comune di Reggio Emilia

Con la partecipazione di

Francesca Scaramuzzino Psichiatra, Ausl di Reggio Emilia

Roberto Scardova Giornalista

Laura Schettini Ricercatrice

Enrico Semrov Direttore Area Nord salute mentale e dipendenze patologiche, Ausl di Reggio Emilia

Marica Setaro Ricercatrice

Alice Sghedoni Fisioterapista Neuropsichiatria dell'infanzia e dell'adolescenza, Ausl di Reggio Emilia

Loretta Spoggi Atelierista ENAIP, Reggio Emilia

Vincenzo Sportelli Psichiatra, Ausl di Reggio Emilia

Simone Stoppazzoni Musicista

Luigi Tagliabue Psichiatra, Direttore della Rivista Sperimentale di Freniatria

Simona Taliani Psicologa, Centro F. Fanon di Torino

Pierluigi Tedeschi Dramaturg

Matteo Tonna Psichiatra, Ausl di Parma

Mariateresa Torre Psichiatra, Ausl di Reggio Emilia

Annacarla Valeriano Ricercatrice

Luca Vecchi Sindaco di Reggio Emilia

Gabriele Vezzani Psicoterapeuta

Federica Viani Tecnico della riabilitazione psichiatrica, Ausl di Reggio Emilia

Britta Welsch Direttore del Centro di salute mentale di Guastalla, Ausl di Reggio Emilia

Gloria Zanni Educatore professionale, Ausl di Reggio Emilia

Marcello Zuffa Musicista

Biblioteche

Biblioteca "Antonio Urceo detto Codro" di Rubiera
Biblioteca "Sincero Bresciani" di Casina
Biblioteca Comunale di Sant'Ilario
Biblioteca A. Gentilucci dell'Istituto Sup. di Studi Musicali
A. Peri di Reggio Emilia
Biblioteca San Pellegrino "Marco Gerra" di Reggio Emilia
Multiplo Centro Cultura Cavriago

Associazioni e cooperative

ANEP Associazione Nazionale Educatori Professionali
Associazione Culturale onlus Anemos di Reggio Emilia
Associazione dei Tecnici della Riabilitazione Psichiatrica
Associazione L'Orlando Furioso di Reggio Emilia
Associazione Museo di Storia della Psichiatria di Reggio Emilia
Associazione Teatro delle Brame
Associazione onlus Centro sociale Papa Giovanni XXIII di Reggio Emilia
Associazione per la Pedagogia Steineriana di Reggio Emilia
Associazione Sostegno&Zucchero di Reggio Emilia
Associazione Uditori "Noi e le voci" di Reggio Emilia
Associazioni ACAT, AA, AL-ANON
CAI Club Alpino Italiano
CeIS, Centro di Solidarietà onlus di Reggio Emilia,
Centro sociale L. Spallanzani (ex Orti) di Reggio Emilia
Cooperativa Dimora d'Abramo di Reggio Emilia
Consorzio Quarantacinque di Reggio Emilia
Cooperativa sociale Lo Stradello di Reggio Emilia
Cooperativa sociale Anemos di Reggio Emilia
Cooperativa sociale Zora di Reggio Emilia
Fondazione Dopo di Noi onlus Correggio
Lidap Lega Italiana contro i disturbi d'ansia di Reggio Emilia
Residenza psichiatrica "La Ginestra" di Reggio Emilia
SPAR Sistema di Protezione per richiedenti Asilo e rifugiati
UISP Unione Italiana Sport per Tutti - Comitato Provinciale Reggio Emilia

Istituzioni culturali

AUSER di Bibbiano
Gruppo PEER Istituto Professionale Statale per il
Commercio "Filippo Re"
Istituto Professionale Statale per il Commercio "Filippo Re"
Istituto Superiore Cattaneo-Dall'Aglio di Castelnovo ne' Monti
Istituto Tecnico Statale "L. Einaudi" di Correggio
Musei Civici di Reggio Emilia
Museo dei Cappuccini di Reggio Emilia
Ufficio Cinema del Comune di Reggio Emilia
Ufficio Giovani del Comune di Reggio Emilia
Università degli Studi di Modena e Reggio Emilia

Enti

Comune di Casina
Comune di Castelnovo ne' Monti
Comune di Correggio
Comune di Guastalla
Comune di San Polo d'Enza
Comune di Villa Minozzo

Altri

Bethlem Gallery di Londra
Castello di Sarzano Casina
Cinema Cristallo di Reggio Emilia
Circolo Bisamar di Scandiano
Circolo fotografico Maldotti di Guastalla
Compagnia teatrale Pieribiasi/Tedeschi
GHIRBA - La Bio Osteria della Gabella di Reggio Emilia
Libreria All'Arco di Reggio Emilia
Moody's
Radio TaB Trasmissione al Bisogno
Sampolese Volley di S. Polo d'Enza
Servizio UP - Unità di Prossimità del Comune di Reggio Emilia
Welfare Italia Spa



IX Settimana della salute mentale

26 settembre - 4 ottobre 2014
Reggio Emilia

Informazioni:
Dipartimento di salute mentale e dipendenze patologiche
Azienda Usl di Reggio Emilia 0522 335392



ausl.re.it



facebook.com/AusIRE



twitter.com/Aus_RE



youtube.com/user/AusReggioEmilia